铁矿关注支撑是否有效

上周的国金视点《铁矿短期面临弱势》中说道："从均线系统上看长期的有效支撑 MA20 今日已被跌破，说明目前走势较弱，但是长期趋势还是多头，若多头想要拿回主动权，现今阶段需要示弱，让空头情绪释放完后或有可能携手新多头前行，因此目前阶段需要向下找支撑，近期可观察下方较近的均线 MA40 的支撑是否有效"。近一周时间铁矿 2101 从当时的 824 附近震荡走弱，并且今日下穿 MA40，弱势形态显现，接下来笔者再从技术层面作简要分析。

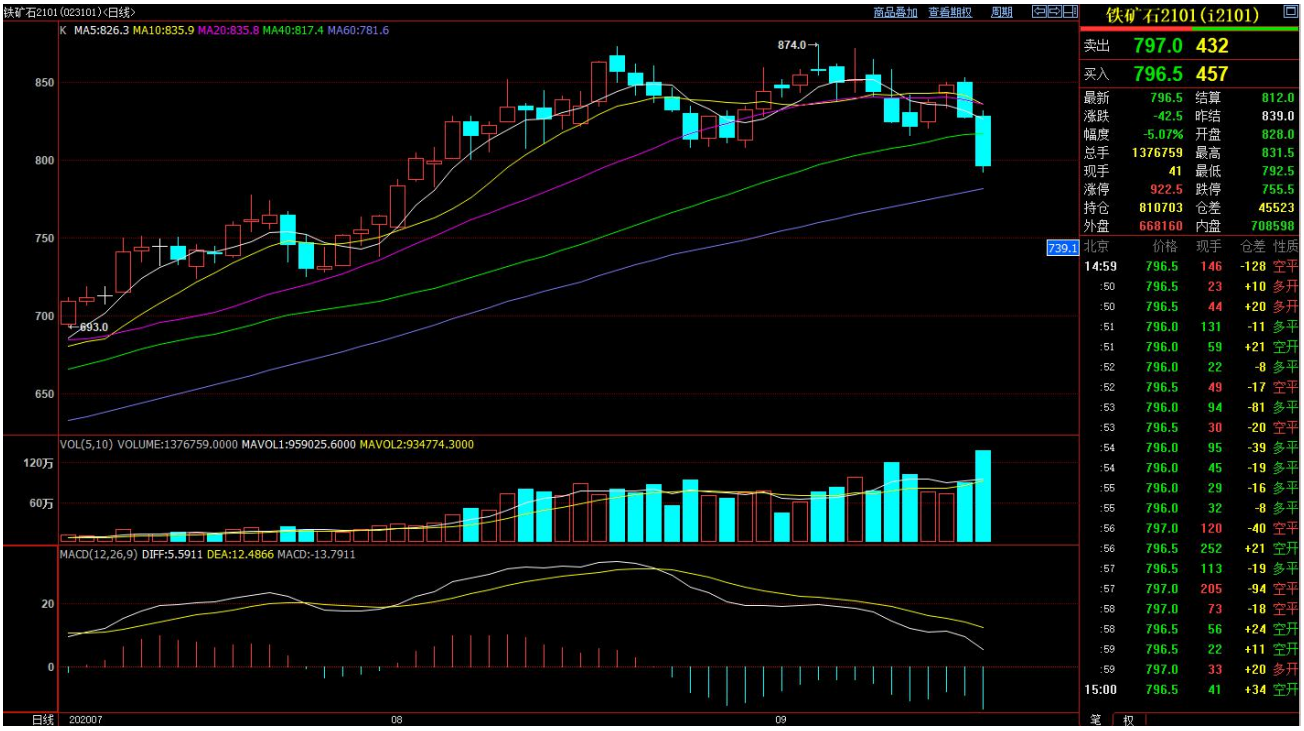

（数据截图自博易大师）

从以上日线截图可看到，截止今日（9 月 16 日）收盘，铁矿 2101 合约前几日连续震荡后今日放量下穿 MA40，本作为多头的防线被空头一击即破，说明目前多头趋势或有改变，因此近两日的走势极为关键，需要密切关注多头是否还有反抗的意愿，若连续三日还未有效站稳 MA40，那么短期或将改变多头思维，可跟随趋势逢高做空。

扫描二维码，开立期货账户。通过风险等级评估及公司审核，即送 3 个月 At-lite 免费使用权

国金期货有限责任公司
联系电话：028-61303163

风险揭示及免责声明

本报告由国金期货有限责任公司制作，未获得国金期货有限责任公司授权，任何单位和个人不得对本报告进行任何形式的修改、复制和发布。本文部分图片、音频、视频来源于网络搜索，版权归版权所有者所有，如有侵权请联系我们予以删除。本报告基于公开资料或实地调研资料，但本公司对这些信息的准确性和完整性不作任何保证，报告中的信息或所表达的意见不构成投资、法律、会计或税务的最终操作建议，本公司不就报告中的内容及最终操作作任何担保。同时提醒期货投资者，期市有风险，入市须谨慎。